

Armação positiva das lajes do pavimento CINTA (Eixo X)

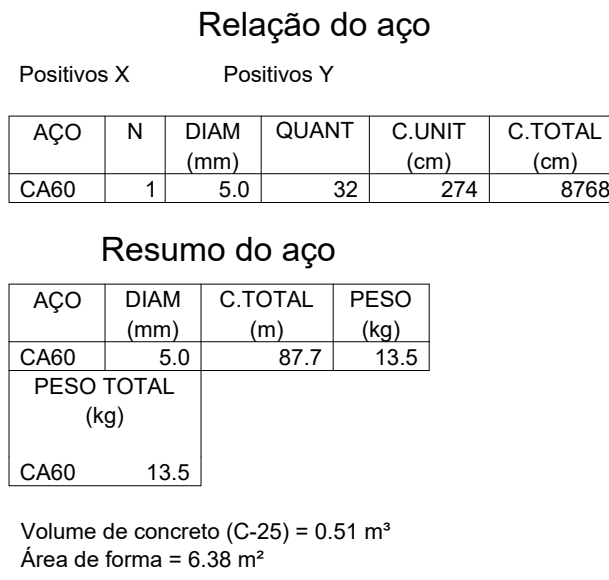

Armação positiva das lajes do pavimento CINTA (Eixo Y)

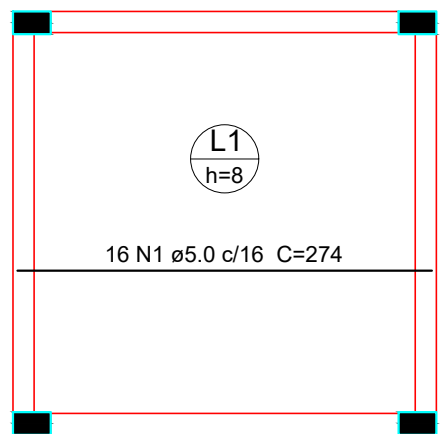
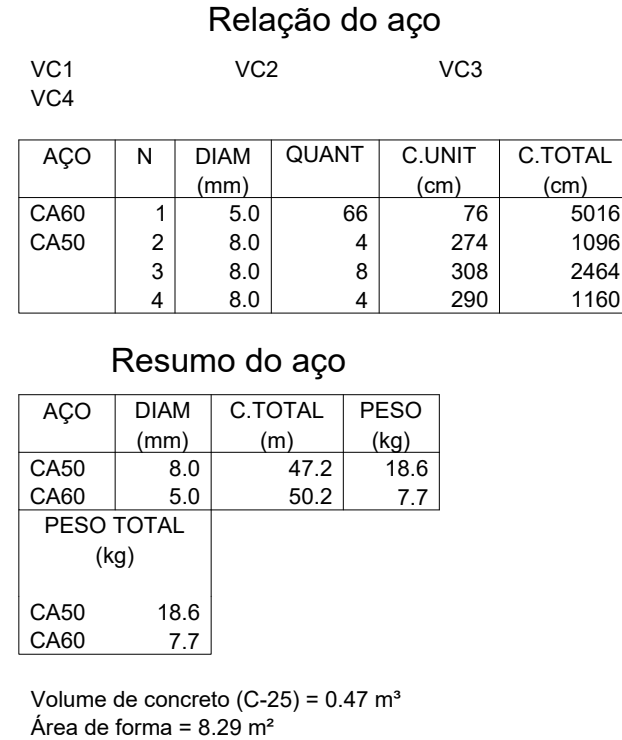
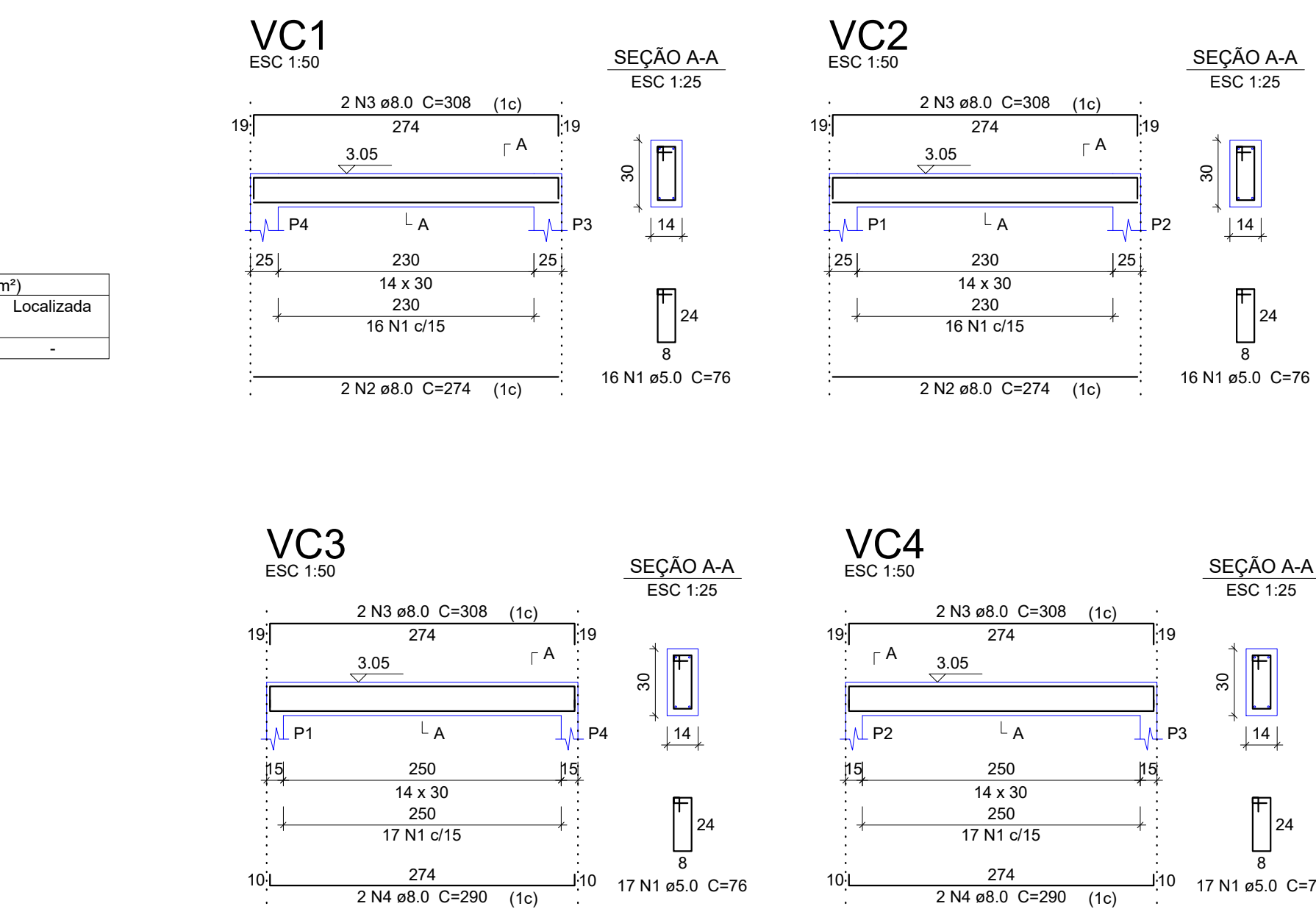
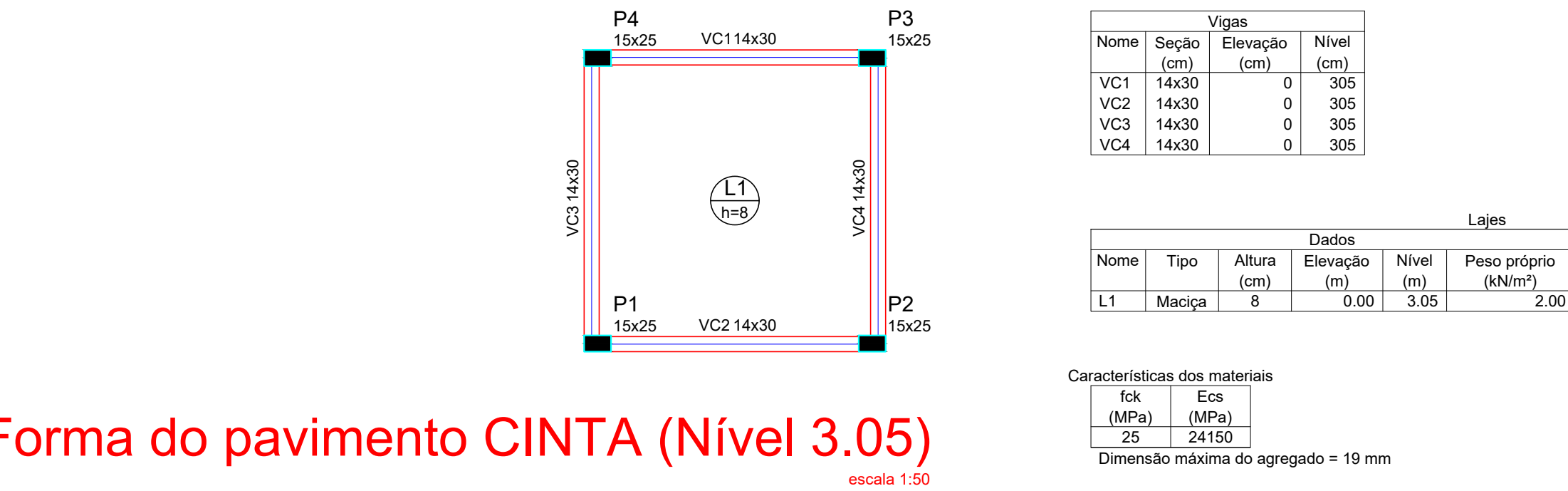
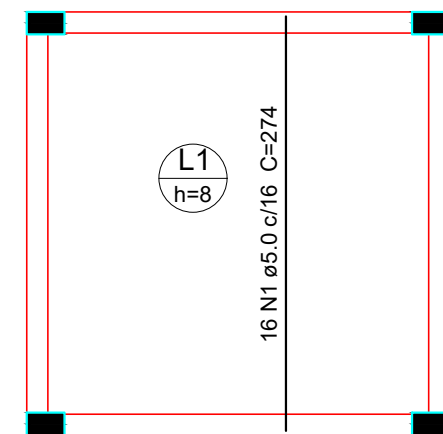

CARIMBO DE APROVAÇÃO



Tipo de obra:	INSTITUCIONAL	Modalidade:	CONSTRUÇÃO
Obra:	IMPLANTAÇÃO DA MINI INDÚSTRIA DE LATICÍNIOS		
Proprietário/CNPJ:	PREFEITURA MUNICIPAL DE NOVA BRASÍLIA CNPJ: 15.023.963/0001-88		
Endereço:	RODOVIA MT - 140, S/N, NOVA BRASÍLIA - MT.		
Autor do projeto/CREA/CAU:	GEISE MEDEIROS SILVA ENG. CIVIL CREA - MT/030454		
Responsável técnico/P/Obra:	GEISE MEDEIROS SILVA ENG. CIVIL CREA - MT/030454		
Assunto:	PROJETO DE ESTRUTURAS DE CONCRETO ARMADO		
Local do arquivo:	COORDENADAS GEOGRÁFICAS	QUADRO DE ÁREAS	
Data de entrega:			
Revisão:			
Escala:			
Art:	DESENHO: GABRIEL LIAO		