

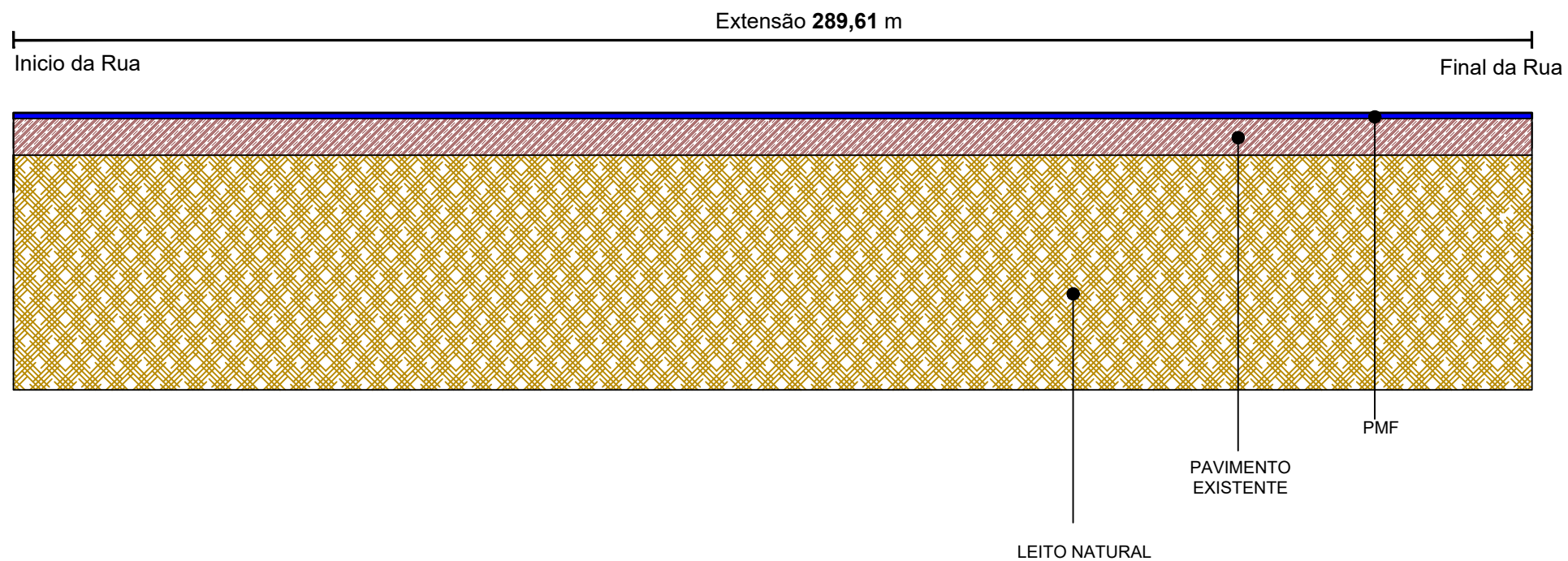

PAVIMENTAÇÃO

DIAGRAMA LINEAR DO PAVIMENTO

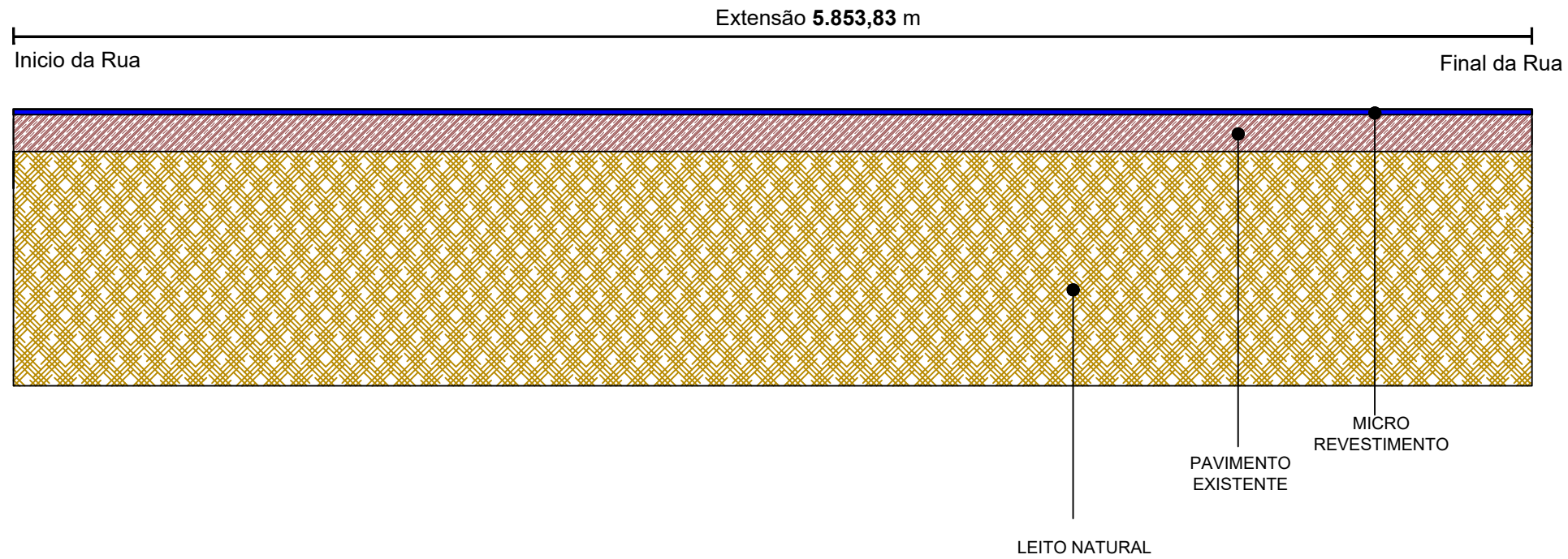

LEGENDA		ASSUNTO: PROJETO DE PAVIMENTAÇÃO - DIAGRAMA LINEAR DO PAVIMENTO		ASSOCIAÇÃO MATO-GROSSENSE DOS MUNICÍPIOS Coordenação de Infraestrutura e Capacitação Adm. Neurilan Fraga	
		LOCAL DO ARQUIVO: PAVIMENTAÇÃO_CONSERVAÇÃO_DE_PAVIMENTO	AUTOR DO PROJETO:	OBRA:	PROJETO DE CONSERVAÇÃO DE PAVIMENTO - MICRO E PMF
		DATA DE ENTREGA: JANEIRO/2021		PROPRIETÁRIO/ CNPJ:	PRFEEITURA MUNICIPAL DE NOVA BRASILÂNDIA 15.023.963/0001-88
ESCALA: SEM ESCALA	ART: 000000-0	REVISÃO: 1º - 00/00/0000	DESENHO: Eduardo C. Shimba Jr.	ENDEREÇO:	RUAS DIVERSAS
					FOLHA Nº PV-01

CROQUI DAS OCORRÊNCIAS DOS MATERIAIS

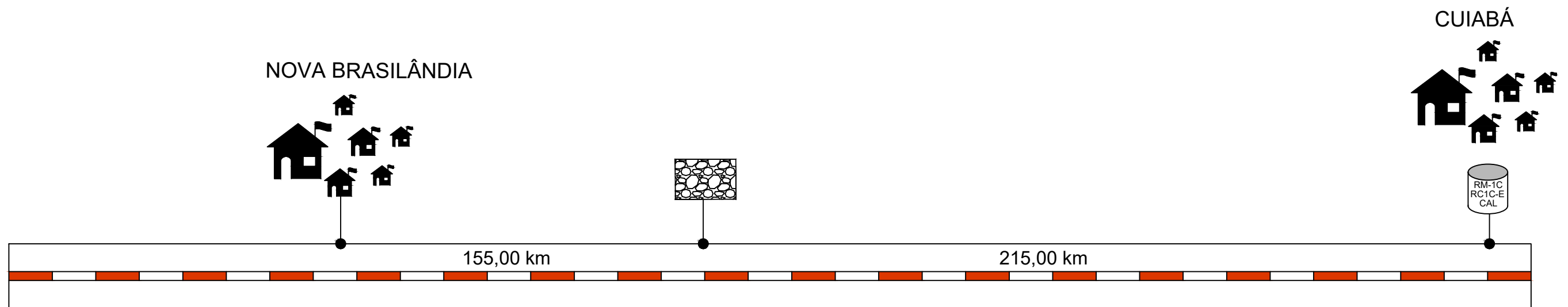

LEGENDA		COORD. GEOGRÁFICAS	DMT
	MATERIAL BETUMINOSO CAL HIDRATADA	—	215,00 Km
	PEDREIRA FILLER	—	155,00 Km

LEGENDA		ASSUNTO: PROJETO DE PAVIMENTAÇÃO - OCORRÊNCIA DOS MATERIAIS		ASSOCIAÇÃO MATO-GROSSENSE DOS MUNICÍPIOS Coordenação de Infraestrutura e Capacitação Adm. Neurilan Fraga	
		LOCAL DO ARQUIVO: PAVIMENTAÇÃO_CONSERVAÇÃO_DE_PAVIMENTO	AUTOR DO PROJETO:		OBRA: PROJETO DE CONSERVAÇÃO DE PAVIMENTO - MICRO E PMF
		DATA DE ENTREGA: JANEIRO/2021			PROPRIETÁRIO/ CNPJ: PREFEITURA MUNICIPAL DE NOVA BRASILÂNDIA 15.023.963/0001-88
ESCALA: SEM ESCALA	ART: 000000-0	REVISÃO: 1º - 00/00/0000	DESENHO: Eduardo C. Shimba Jr.		ENDEREÇO: RUAS DIVERSAS
					FOLHA Nº PV-02

LOCALIZAÇÃO DO MATERIAL BETUMINOSO E CAL

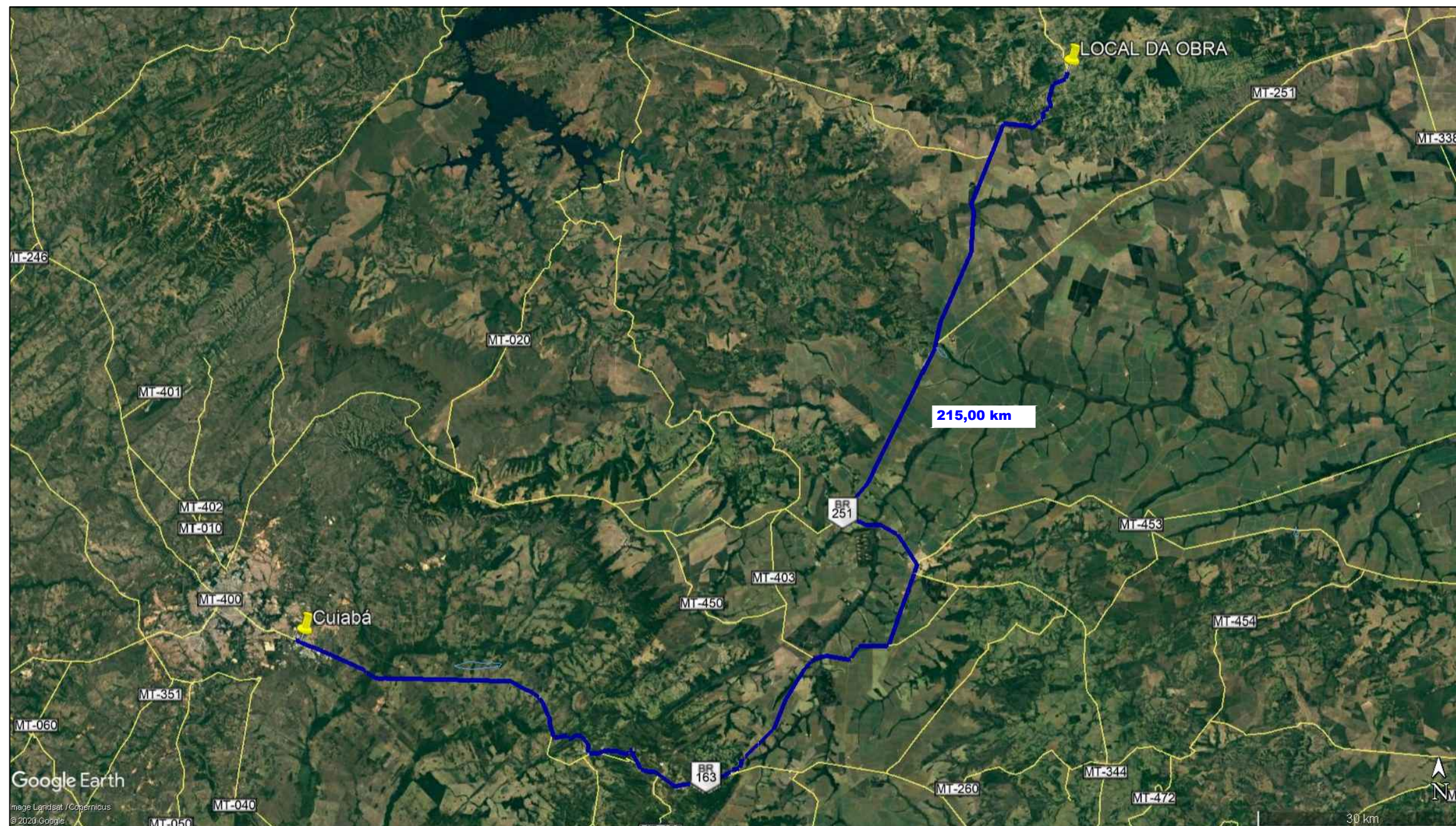

MATERIAL BETUMINOSO

Coordenada Geográficas:
Cuiabá - MT (Bairro Dist. Industrial)
Latitude: 11°23'24.73"S
Longitude: 57°19'2.94"O

Distância do Trecho:
215,00 Km, sendo:
215,00 Km de Trecho Pavimentado
0,00 Km de Trecho não Pavimentado

LEGENDA		ASSUNTO: PROJETO DE PAVIMENTAÇÃO - CROQUI DE LOCALIZAÇÃO DO AREAL		ASSOCIAÇÃO MATO-GROSSENSE DOS MUNICÍPIOS Coordenação de Infraestrutura e Capacitação Adm. Neurilan Fraga	
<p>— NÃO PAVIMENTADO</p> <p>— PAVIMENTADO</p>		LOCAL DO ARQUIVO: PAVIMENTAÇÃO_CONSERVAÇÃO_DE_PAVIMENTO	AUTOR DO PROJETO:	OBRA:	PROJETO DE CONSERVAÇÃO DE PAVIMENTO - MICRO E PMF
		DATA DE ENTREGA: JANEIRO/2021		PROPRIETÁRIO/ CNPJ:	PREFEITURA MUNICIPAL DE NOVA BRASILÂNDIA 15.023.963/0001-88
ESCALA: SEM ESCALA	ART: 000000-0	REVISÃO: 1º - 00/00/0000	DESENHO: Eduardo C. Shimba Jr.	ENDEREÇO:	RUAS DIVERSAS
					FOLHA Nº PV-03

LOCALIZAÇÃO DE PEDREIRA E FILLER

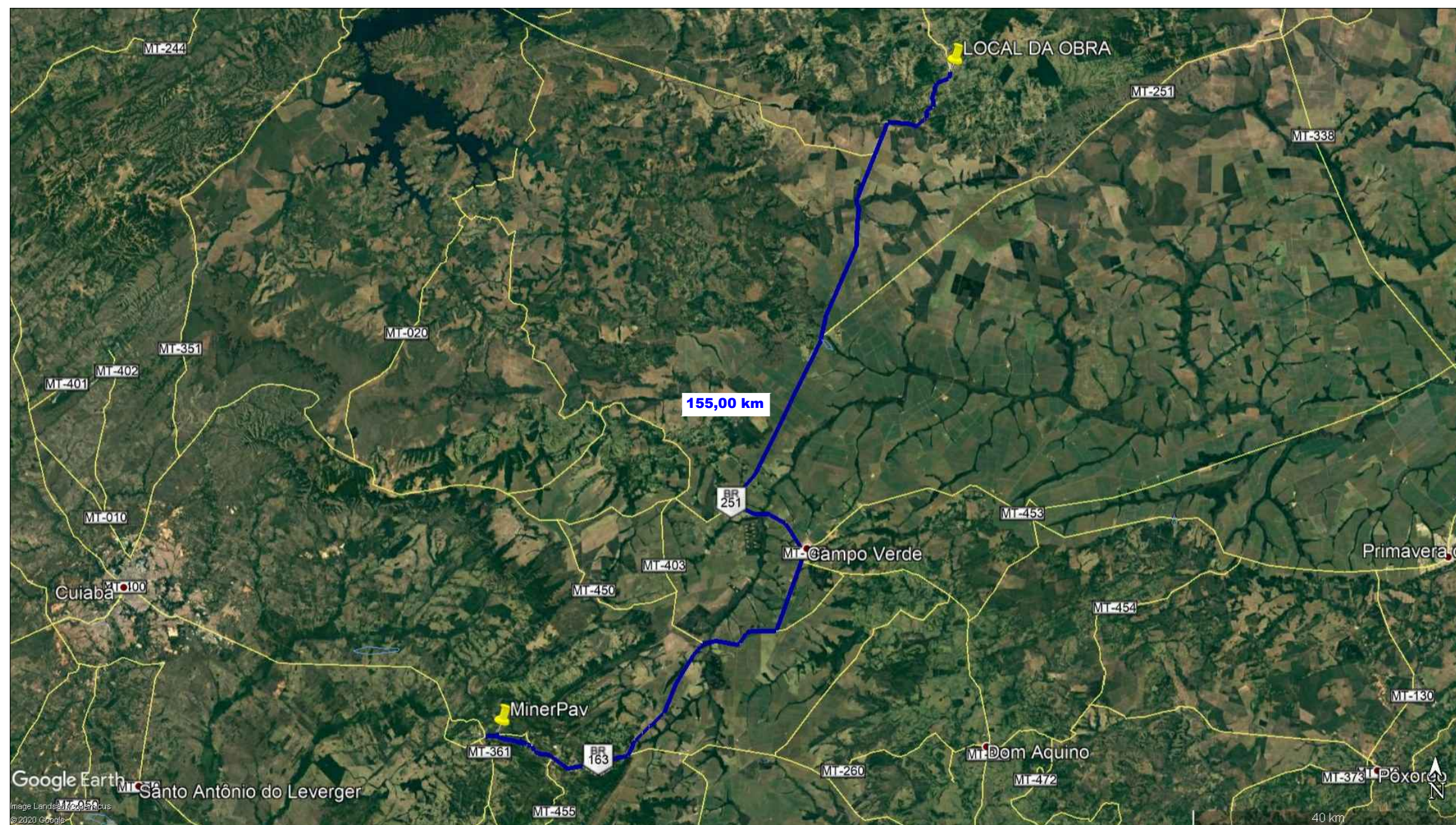

PEDREIRA

Coordenada Geográficas:
 Latitude: 15°47'29.7"S
 Longitude: 55°35'16.00"O

Distância do Trecho:
 155,00 Km, sendo:
 155,00 Km de Trecho Pavimentado
 0,00 Km de Trecho não Pavimentado

Proprietário:
 MINERPAV MINERAÇÃO LEVERGER
 LTDA
 Processo DNPM:
 867048/2010

LEGENDA	ASSUNTO: PROJETO DE PAVIMENTAÇÃO - CROQUI DE LOCALIZAÇÃO DO AREAL		ASSOCIAÇÃO MATO-GROSSENSE DOS MUNICÍPIOS Coordenação de Infraestrutura e Capacitação Adm. Neurilan Fraga		
— NÃO PAVIMENTADO — PAVIMENTADO	LOCAL DO ARQUIVO: PAVIMENTAÇÃO_CONSERVAÇÃO_DE_PAVIMENTO	AUTOR DO PROJETO:	OBRA:	PROJETO DE CONSERVAÇÃO DE PAVIMENTO - MICRO E PMF	
	DATA DE ENTREGA: JANEIRO/2021		PROPRIETÁRIO/ CNPJ:	PREFEITURA MUNICIPAL DE NOVA BRASILÂNDIA 15.023.963/0001-88	
ESCALA: SEM ESCALA	ART: 000000-0	REVISÃO: 1° - 00/00/0000	DESENHO: Eduardo C. Shimba Jr.	ENDEREÇO: RUAS DIVERSAS	FOLHA Nº PV-03