

DETALHE Nº 02  
FOLHA : 03

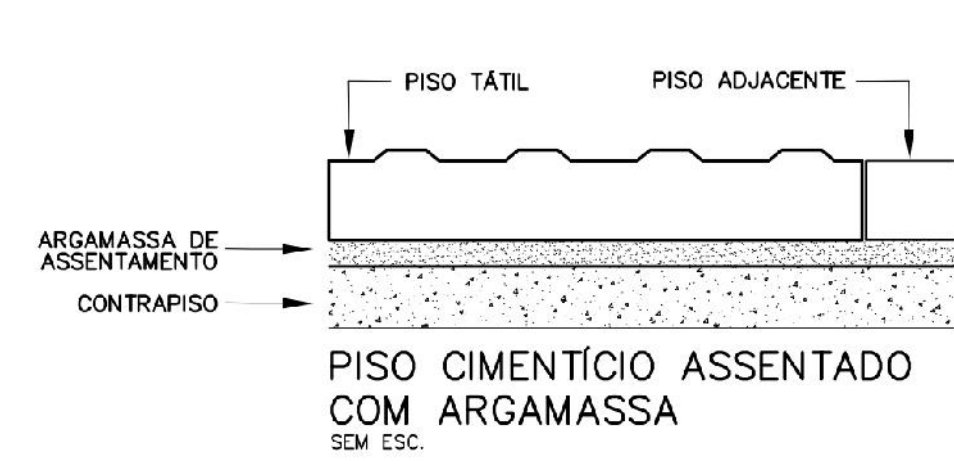

ACESSIBILIDADE PISO TÁTIL  
1 : 100

- LEGENDA**
- PISO TÁTIL ALERTA - BORRACHA - M.L.: 11,75m
  - PISO TÁTIL ALERTA - BORRACHA - M.L.: 1,00m
  - PISO TÁTIL ALERTA - CONCRETO - M.L.: 11,50m
  - PISO TÁTIL DIRECIONAL - BORRACHA - M.L.: 29,97m
  - PISO TÁTIL DIRECIONAL - BORRACHA - M.L.: 12,50m
  - PISO TÁTIL DIRECIONAL - CONCRETO - M.L.: 48,89m

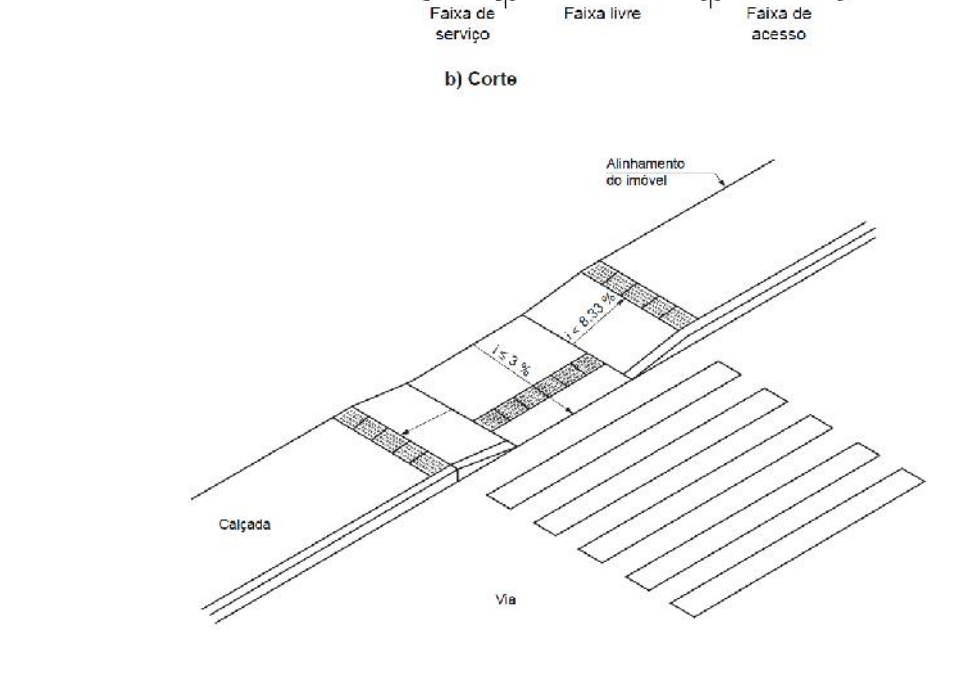
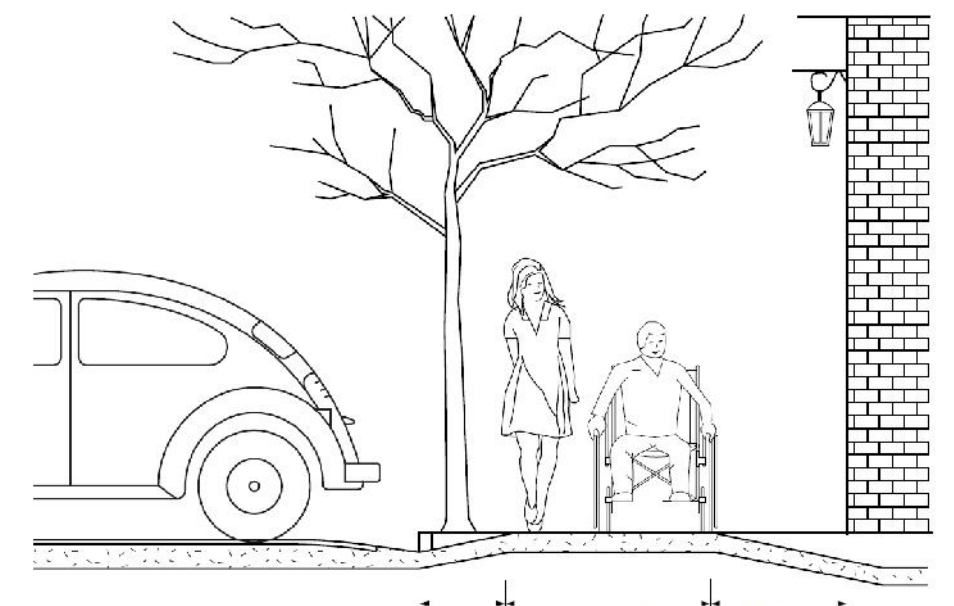
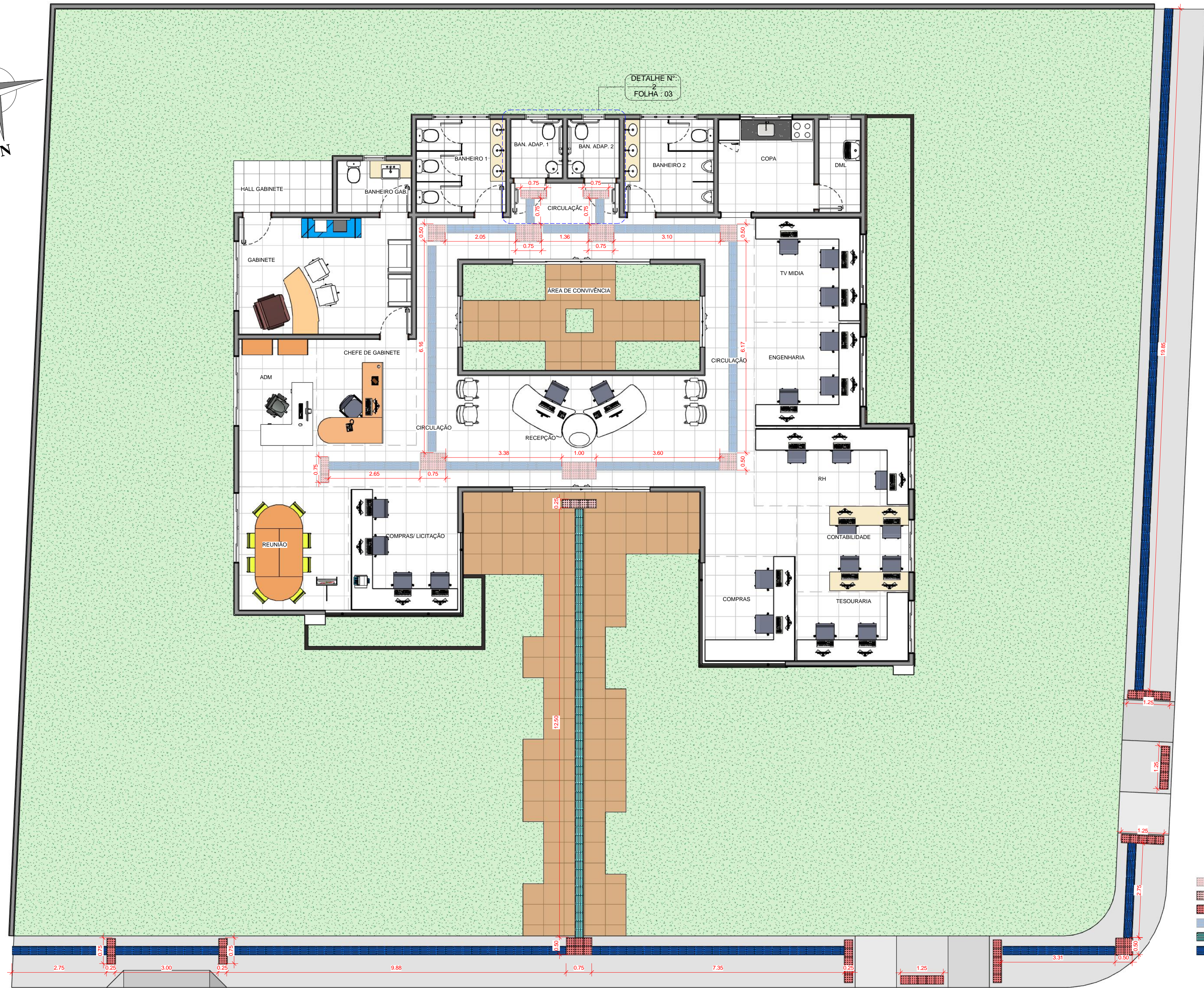

Figura 62 – Sinalização tátil de alerta e relevos táteis de alerta instalados no piso



2 DET. BANHEIRO ADAPTADO  
1 : 25

1 ACESSIBILIDADE  
1 : 75

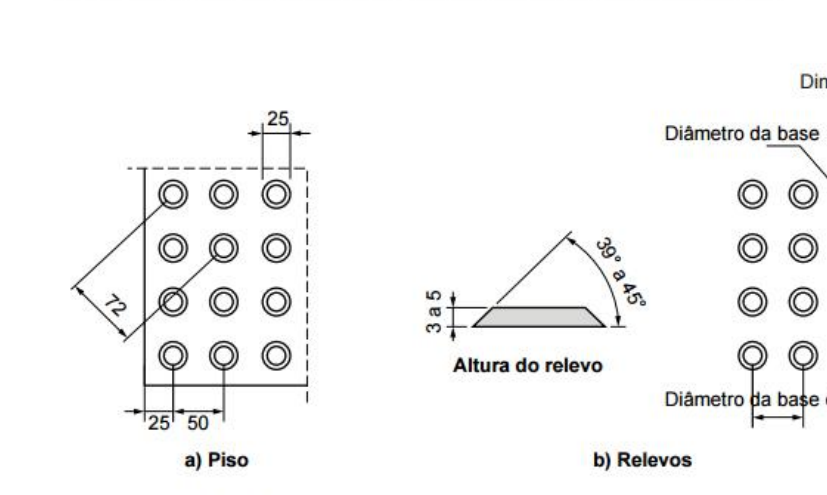
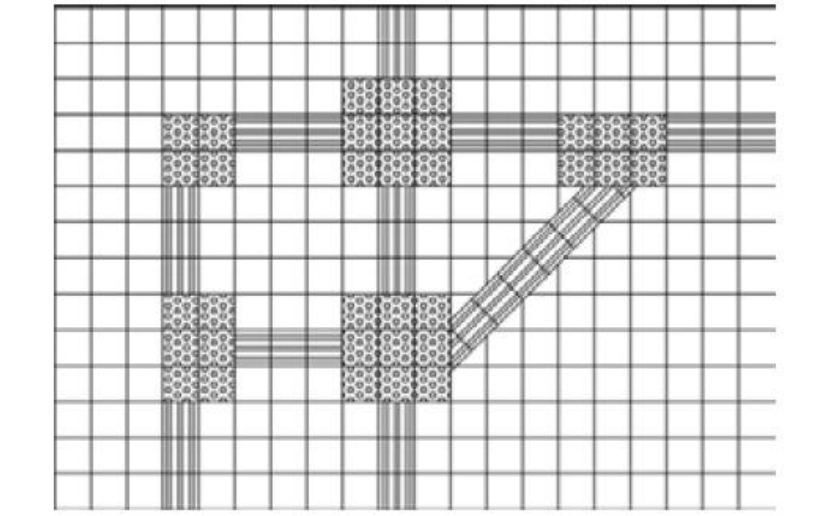
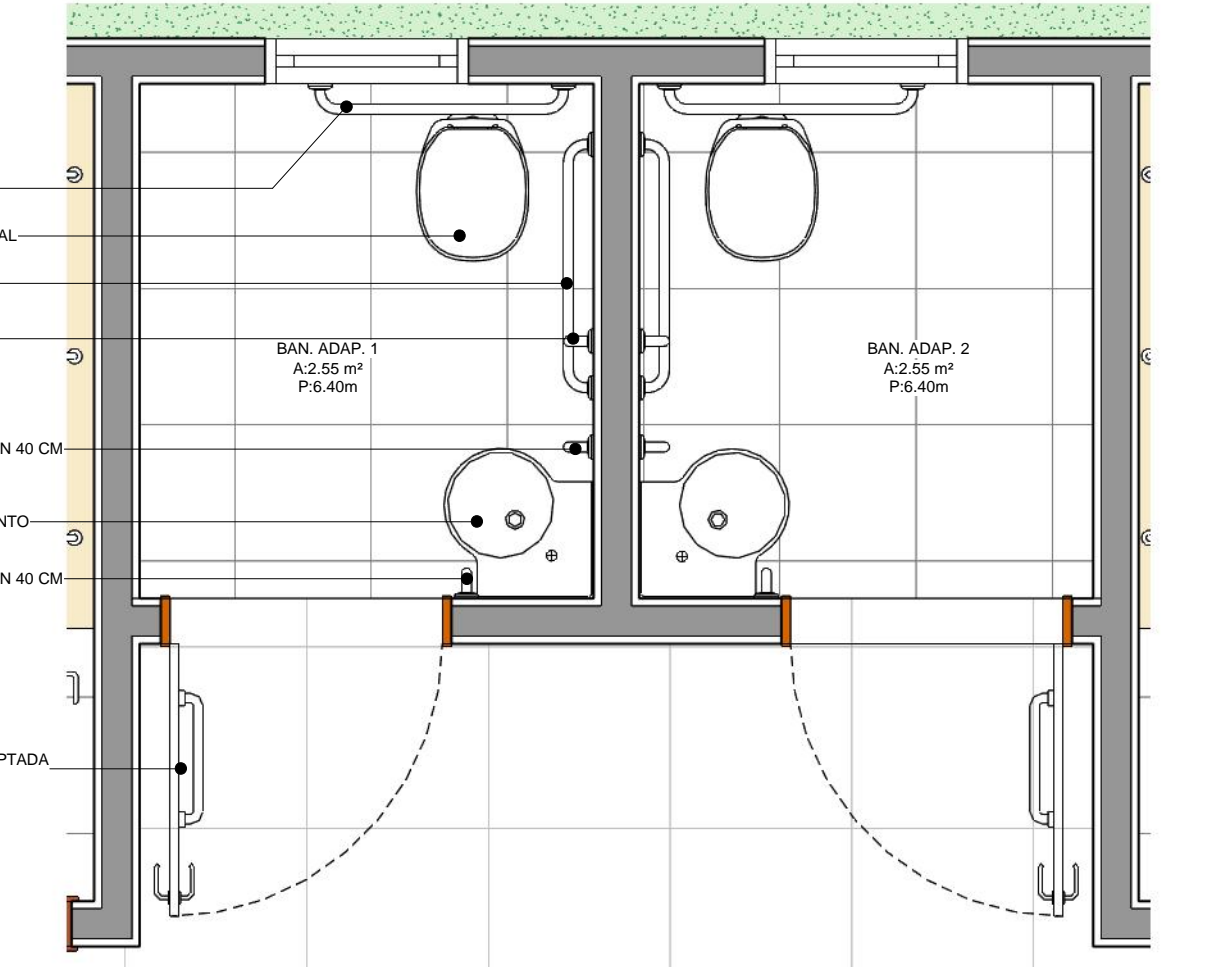
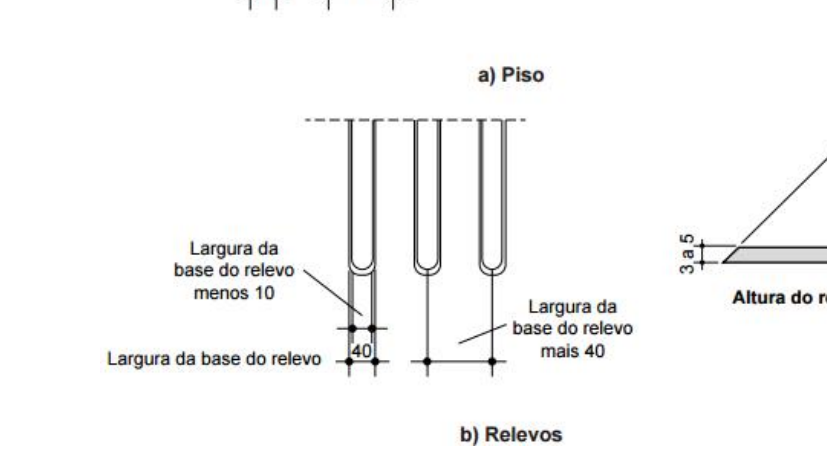
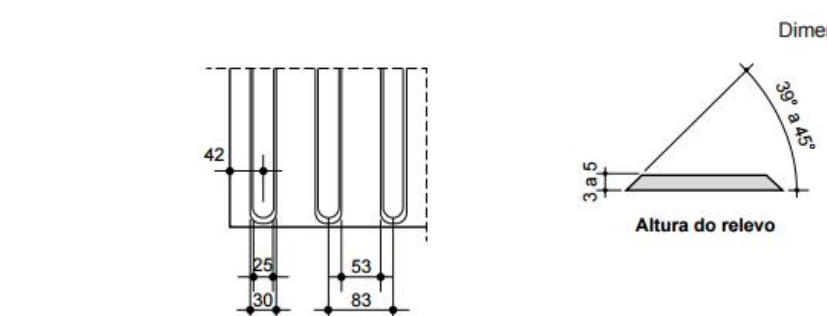

Figura 121 – Faixa de alcance de acessórios junto ao lavatório – Vista frontal



**Legenda**

Cotas	Adulto m	Infantil m
A	0,75	0,60
B	0,40	0,25
C	0,46	0,36
D	0,30	0,15

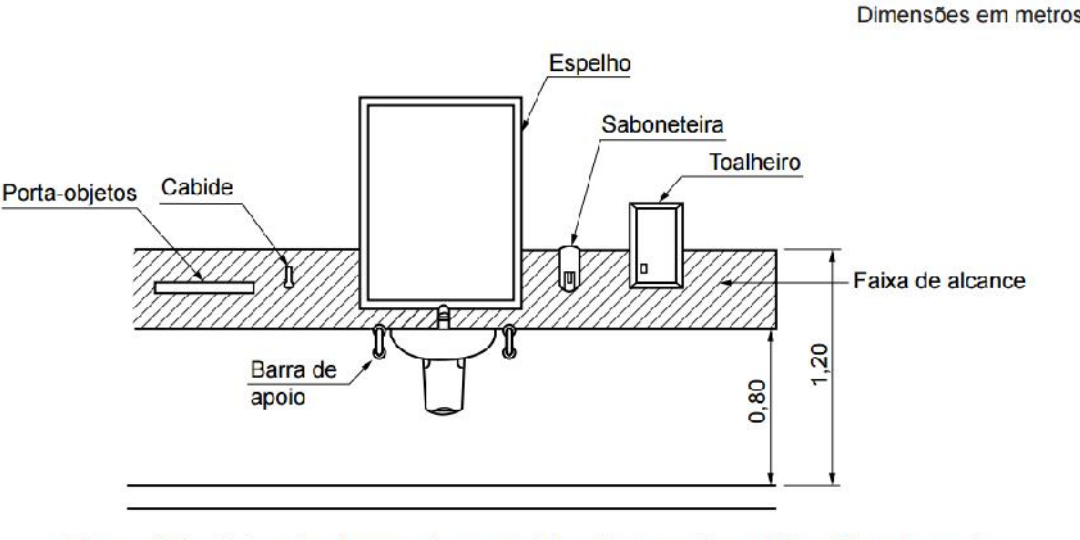
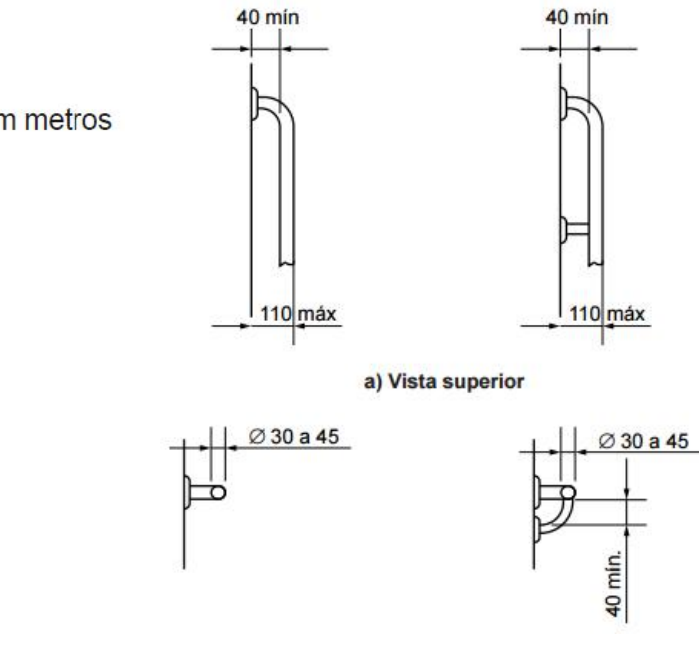
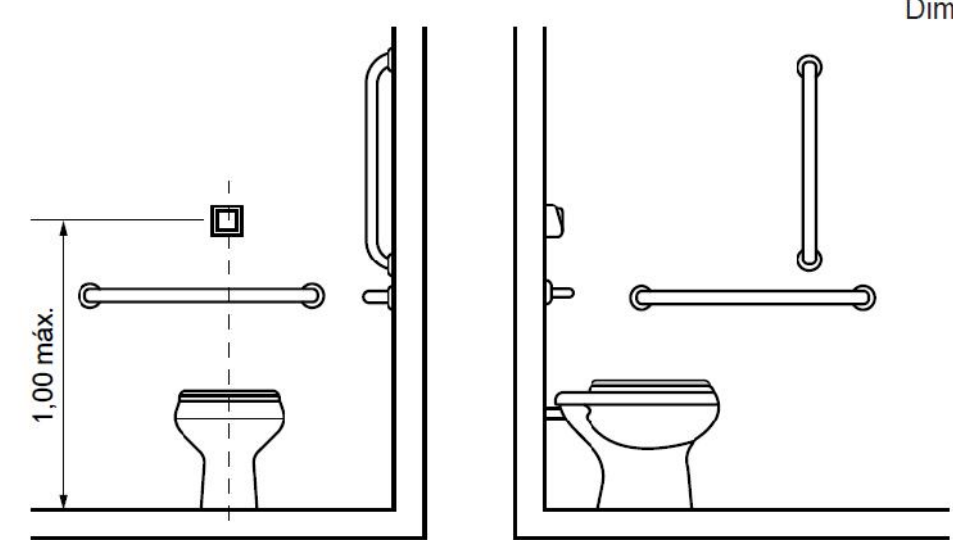
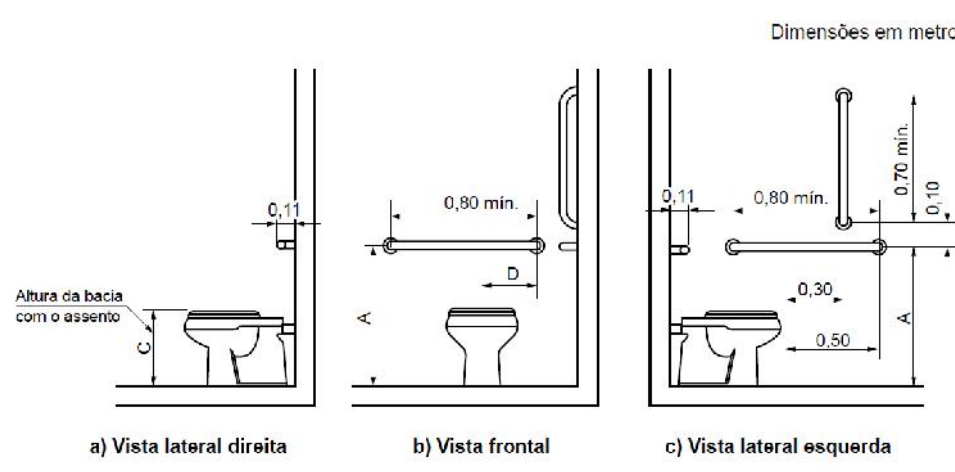
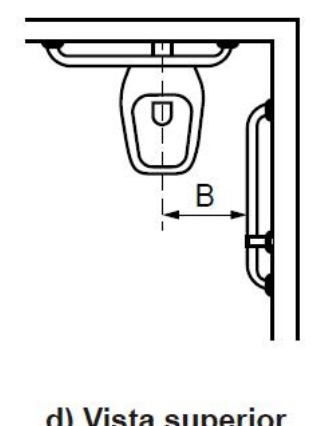

a) Branco sobre fundo azul b) Branco sobre fundo preto c) Preto sobre fundo branco

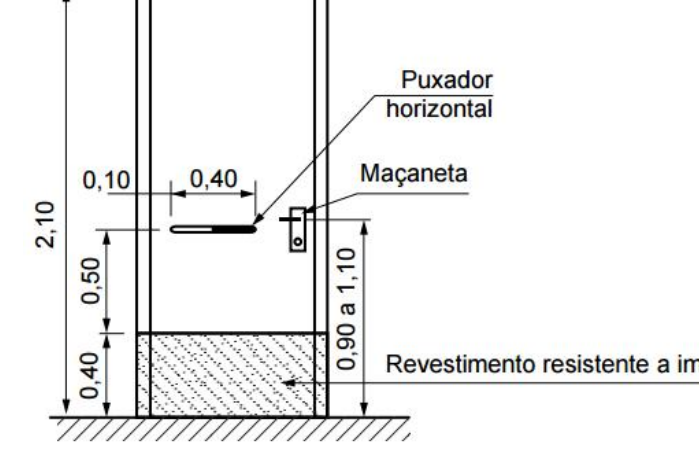

a) Vista frontal



b) Vista superior

ACESSIBILIDADE BANHEIRO  
1 : 100

**OBS:**

- 01 - MEDIDAS DADAS EM METROS (m).
- 02 - AS COTAS PREVALECEM SOBRE A ESCALA DO DESENHO.
- 03 - EM CASO DE DÚVIDAS, CONSULTE O AUTOR DO PROJETO.
- 04 - REPRODUÇÃO SOMENTE COM AUTORIZAÇÃO POR ESCRITO DO AUTOR DO PROJETO. LEI Nº. 9.610 - LEI DO DIREITO AUTORAL.
- 05 - AS IMAGENS CONTIDAS NESTE PROJETO ARQUITETÔNICO SÃO ILUSTRATIVAS PODENDO SOFRER PEQUENAS ALTERAÇÕES DURANTE A EXECUÇÃO.

MINISTÉRIO DA DEFESA	ANO:	TIPO:	FOLHA:	MODIFICAÇÕES:
<b>PCN</b>	2020	ARQ	03 / 06	A 15/02/2021
Programa Calha Norte				B
CONVENIENTE: PREFEITURA MUNICIPAL DE NOVA BRASÍLIA/BA	LOCAL: Rua Cristiano Pereira da Silva			C
OBRA: CONSTRUÇÃO DA PREFEITURA MUNICIPAL DE NOVA BRASÍLIA/BA				D
PLANTA DE ACESSIBILIDADE E DETALHES				E
AUTOR: ROBERTA ALVES DE CAMPOS	DESENHO: ANDRÉ CARVALHO FALCÃO			F
PREFEITO MUNICIPAL: Marilza Augusta de Oliveira				G
AUTOR: Marilza Augusta de Oliveira				H
				I