

COORDENADA: 15° 0'14.32"S 54°55'38.37"O

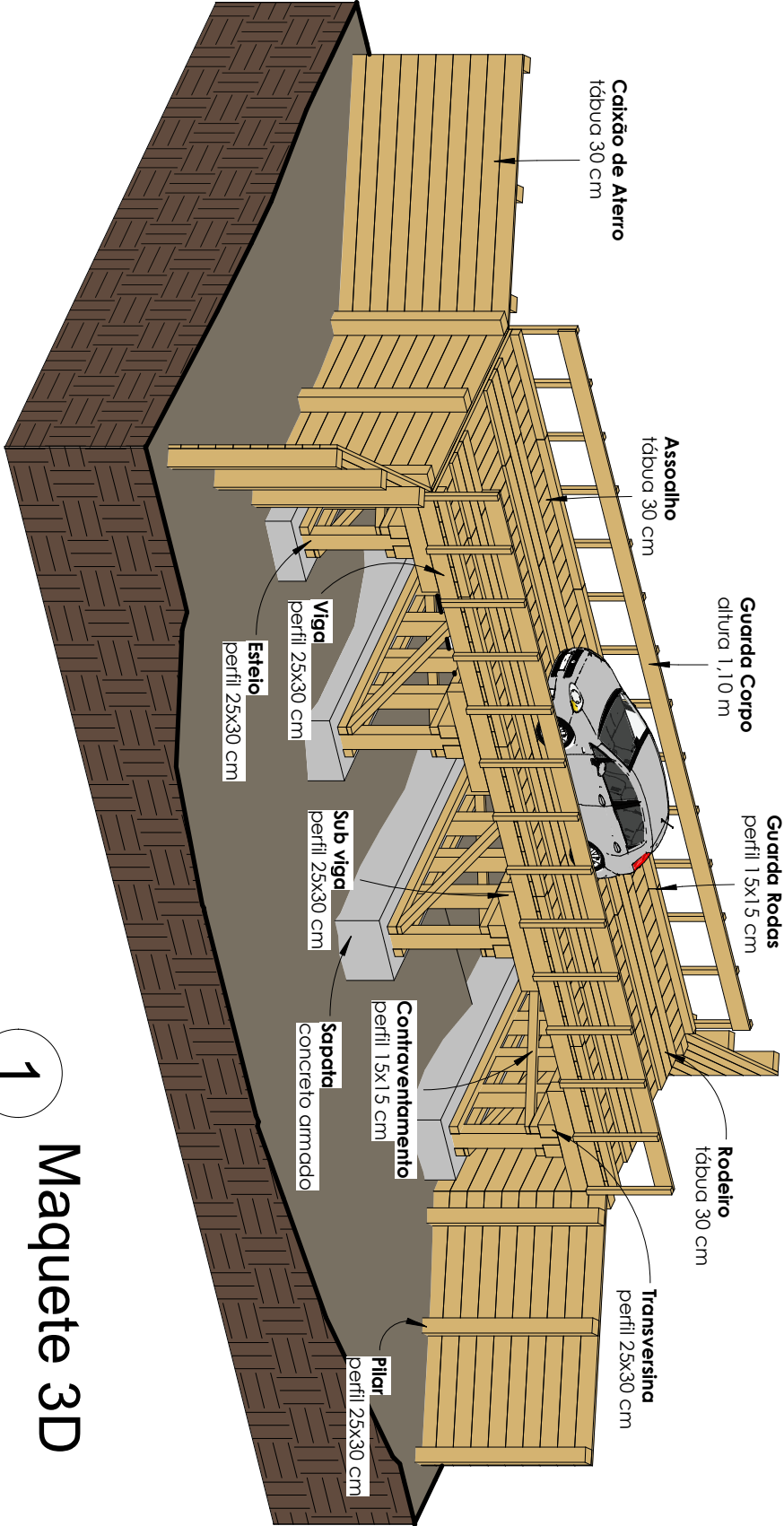

1 Maquete 3D



**NOVA
BRASILÂNDIA**
PREFEITURA

Título: **Ponte de Madeira
Afluentes do Sobretudo 10**

Prefeitura de Nova Brasilândia
Proprietário

Saulo Nakamura
Responsável Técnico

Tipo: Projeto de Obra de Arte	
Assunto: Maquete 3D	
Logradouro: Afluentes do Sobretudo 10	
Município: Nova Brasilândia - MT	
Escala:	Folha: F01
ART:	Data: julho/2025

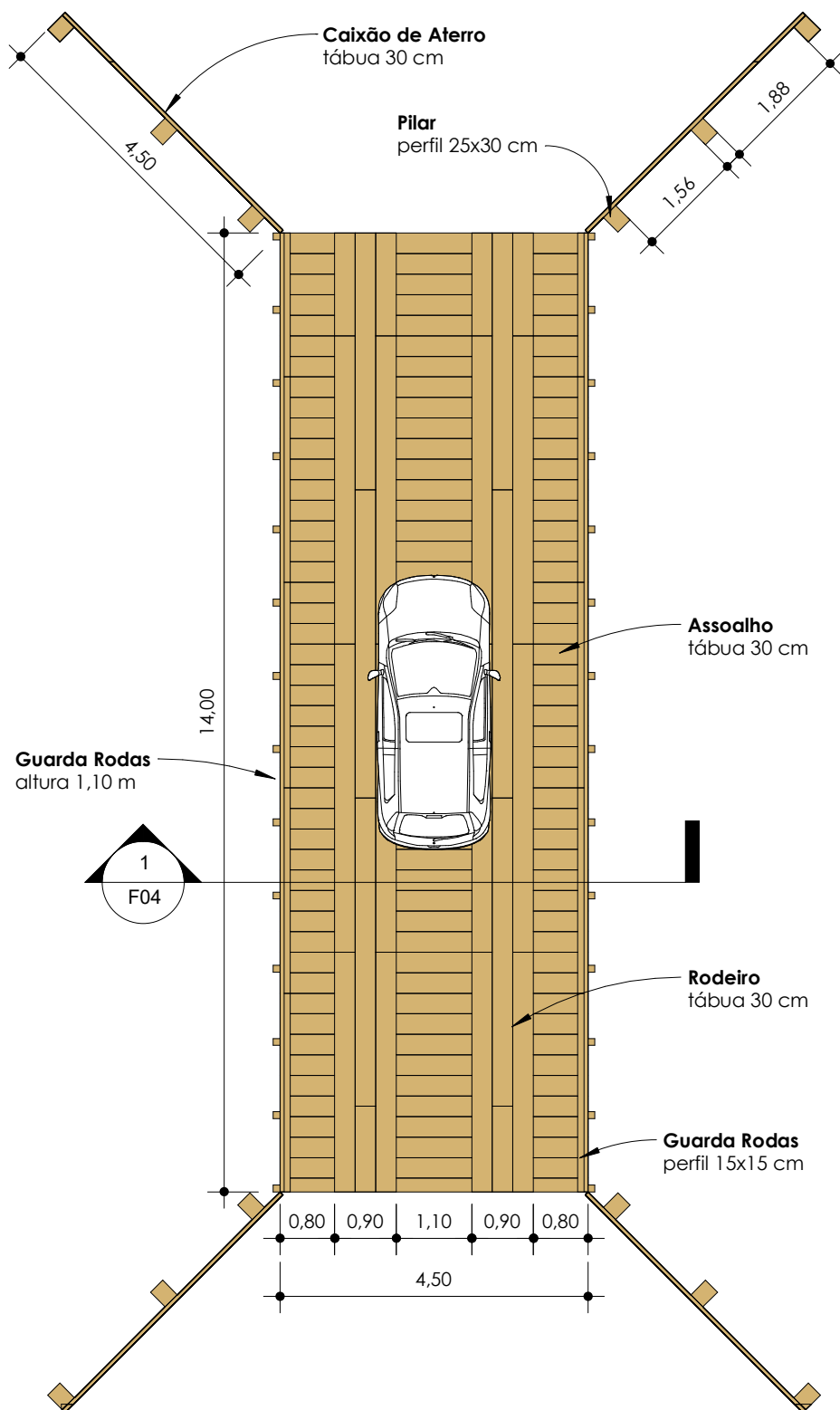

1

Tabuleiro

1 : 100

Título: **Ponte de Madeira**
Afluentes do Sobre-tudo 10

Tipo: Projeto de Obra de Arte

Assunto: Tabuleiro

Escala: 1 : 100 Folha: F02

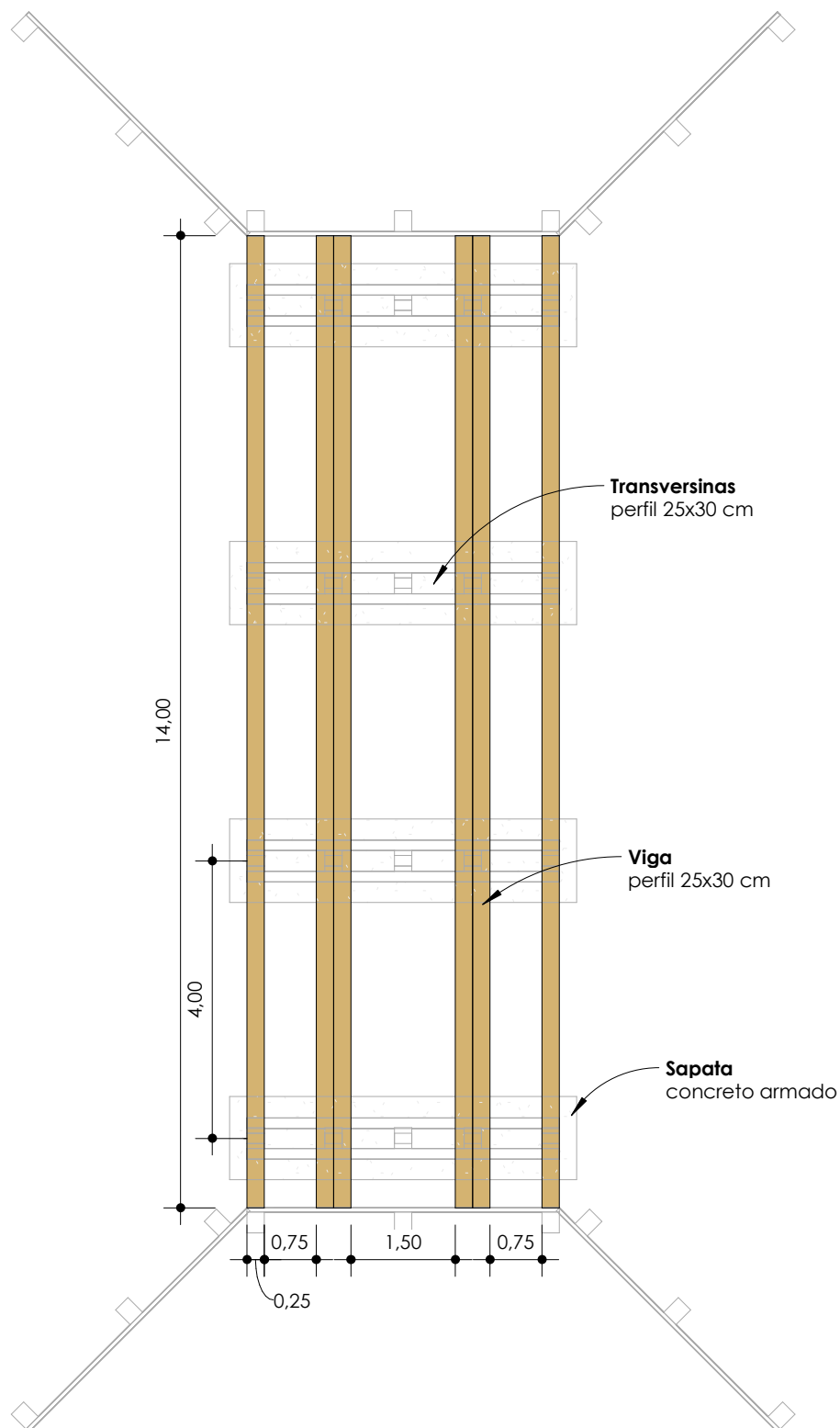

1

Superestrutura

1 : 100

Título: **Ponte de Madeira**
Afluentes do Sobre-tudo 10

Tipo: Projeto de Obra de Arte

Assunto: Superestrutura

Escala: 1 : 100 Folha: F03

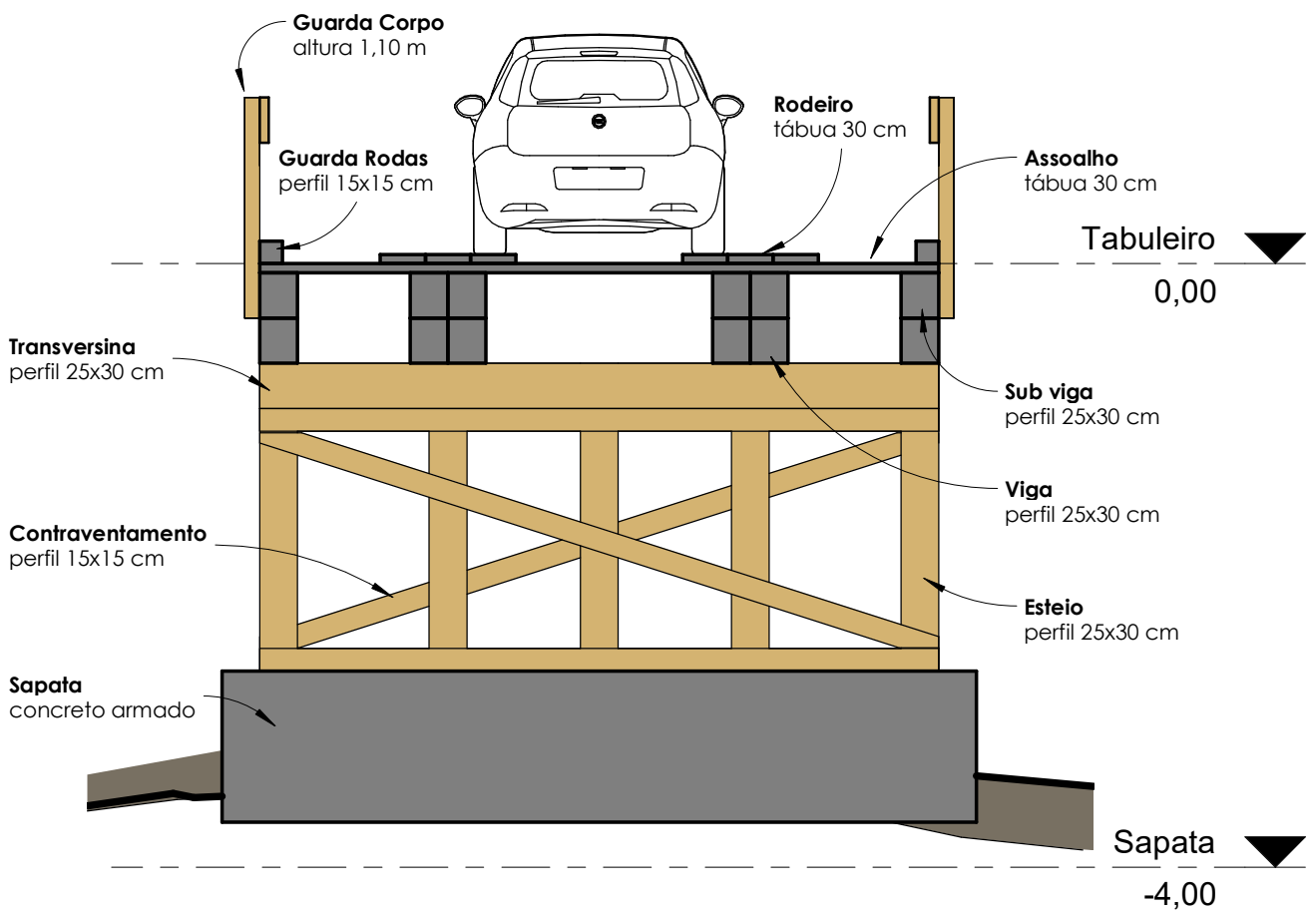

1

Corte AA

1 : 50

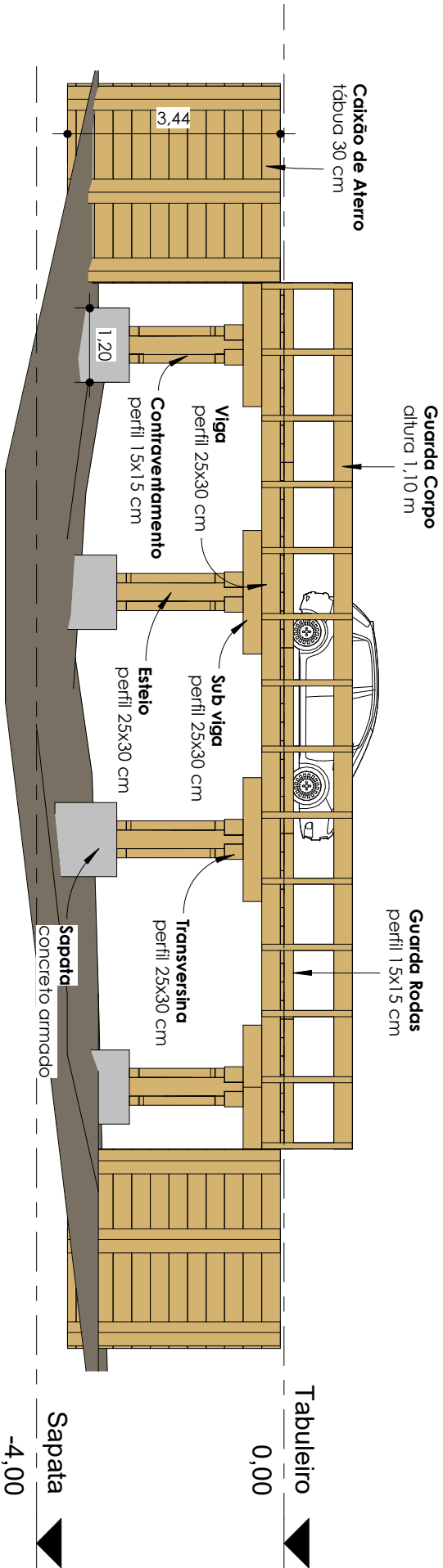

Elevação Lateral

1

1 : 100